



La SFR
Promoteur de Recherches et Cohortes

ESPOIR 8 ans après

Bernard Combe & Olivier Meyer



- Nombre de 'screenés' : 971
- Nombre d'inclusions : 814
- Nombre de dossiers saisis :
813 M0, 757 M6, 731 M12, 698 M18, 692 M24, 626 M36,
606 M48, 570 M60, 448 M72, 183 M84.
- 213 patients non suivis, soit 26.2%
- Diagnostics autres à 2 ans et plus : 77 (9.4%)

Point sur les perdus de vue et décès

- Autres diagnostics : 77 (9.4%)
 - Décès : 10 (1.2%)
 - Retrait de consentement : 1 (0.1%)
 - Vrais perdus de vue : 43 (5.3%)
 - Refus, déménagements : 82 (10.1%)
- Total des patients non suivis : 213 (26.2%)

Autres diagnostics que PR et Rhumatismes Indifférenciés

Diagnostics	Nombre
Spondylarthropathie	11
Rhumatisme psoriasique	16
Entérocolopathie	1
Arthrite virale (parvovirus), HCV	4
Sclerodermie	1
Wegener	1
Lupus	7
Gougerot Sjogren	7
Arthrose érosive	9
Connectivite de Sharp	2
Fibromyalgie	5
Syndrome des antiphospholipides	1
Rhum. Paranéoplasique (Lymphome malin non Hodgkinien)	2
Chondrocalcinose	1
Pseudo polyarthrite rhizomélique	2
Tendinopathie	1
Algodystrophie	2
Polyalgie	1
RS3PE	1
Sarcoïdose	1
Syndrome de Goodpasture	1
TOTAL	77

Courbe de Kaplan Meier des perdus de vue et des refus

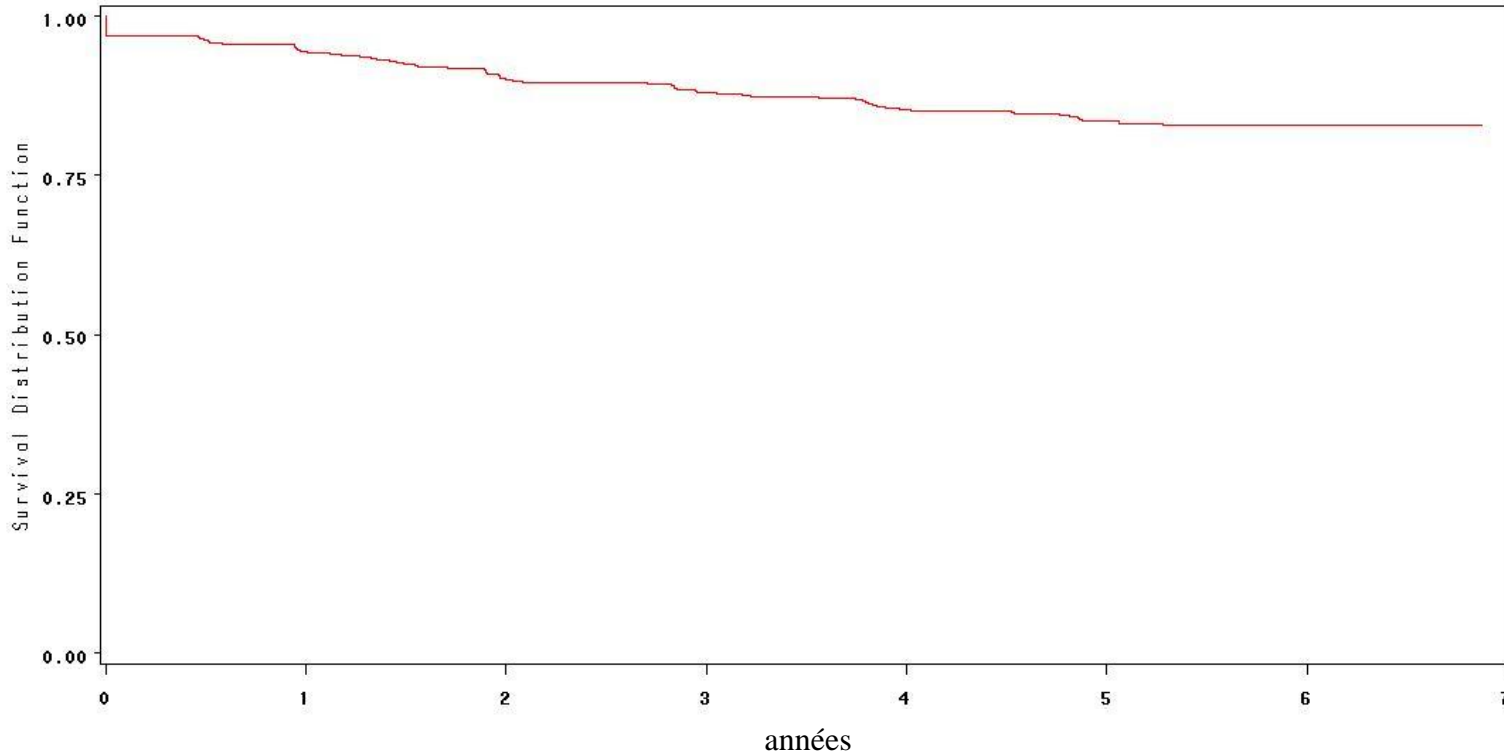

La probabilité d'être perdus de vue et de refuser de continuer sa participation à ESPOIR avant :

- 1 an est de 5.7% avec un IC de [4.1-7.3]
- 2 ans est de 10.1% avec un IC de [8-12.2]
- 3 ans est de 12.2% avec un IC de [9.8-14.4]
- 4 ans est de 14.8% avec un IC de [12.2-17.3]
- 5 ans est de 16.6% avec un IC de [13.9-19.4]

■ Gènes : 0101 / 0103 / 0401 / 0404 / 0405 / 0408

■ Allèles à risque :

	Nombre	%
0101	135	17.53
0103	9	1.17
0401	166	21.56
0404	57	7.4
0405	53	6.88
0408	4	0.52

■ Génotypes :

	Nombre	%
0101/0101	4	0.52
0401/0401	13	1.69
0404/0404	3	0.39
01xx/01xx	6	0.78
04xx/04xx	32	4.16
01xx/04xx	34	4.42
01xx/xxxx	126	16.36
04xx/xxxx	207	26.88
xxxx/xxxx	349	45.32

Erosions et Scores de Sharp à l'inclusion, 2 ans et 3 ans

Scores de Sharp

	Moyenne \pm écart-type	Effectifs
Pincement Inclusion	3.5 \pm 4.7	771
Erosion Inclusion	1.4 \pm 3.6	771
Score de Sharp Total Inclusion	4.9 \pm 7.1	771
Pincement 2 ans	7.6 \pm 7.3	649
Erosion 2 ans	3.1 \pm 7.4	649
Score de Sharp Total 2 ans	10.7 \pm 13	649
Pincement 3 ans	9.9 \pm 8.8	582
Erosion 3 ans	4 \pm 7.8	582
Score de Sharp Total 3 ans	13.8 \pm 14.7	582

Erosions

	Nombre de patients avec des érosions	%
Inclusion	262	34
2 ans	352	51
3 ans	384	57.6

Corticoïdes

	Effectif	%
Patients n'ayant jamais reçu de corticoïdes	201	29.7
Patients ayant reçu des corticoïdes	476	70.3

Traitements de fond totaux

❑ Traitements classiques

Methotrexate : 526 (64.7%)
 Hydroxychloroquine : 165 (20.3%)
 Sulfasalazine : 144 (17.7%)
 Leflunomide : 122 (15%)
 Sels or : 30 (3.7%)
 Tiopronine : 4 (0.5%)
 Azathioprine : 3 (0.4%)
 Cyclophosphamide : 3 (0.4%)
 Mycophénolate : 1 (0.1%)
 Penicillamine : 1 (0.1%)

❑ Biothérapies

■ AntiTNF
 Etanercept : 69 (8.5%)
 Adalimumab : 68 (8.4%)
 Infliximab : 13 (1.6%)
 ■ Autres
 Rituximab : 10 (1.2%)
 Abatacept : 3 (0.4%)
 Anakinra : 2 (0.2%)
 Tocilizumab : 1 (0.1%)